

Lotto 01

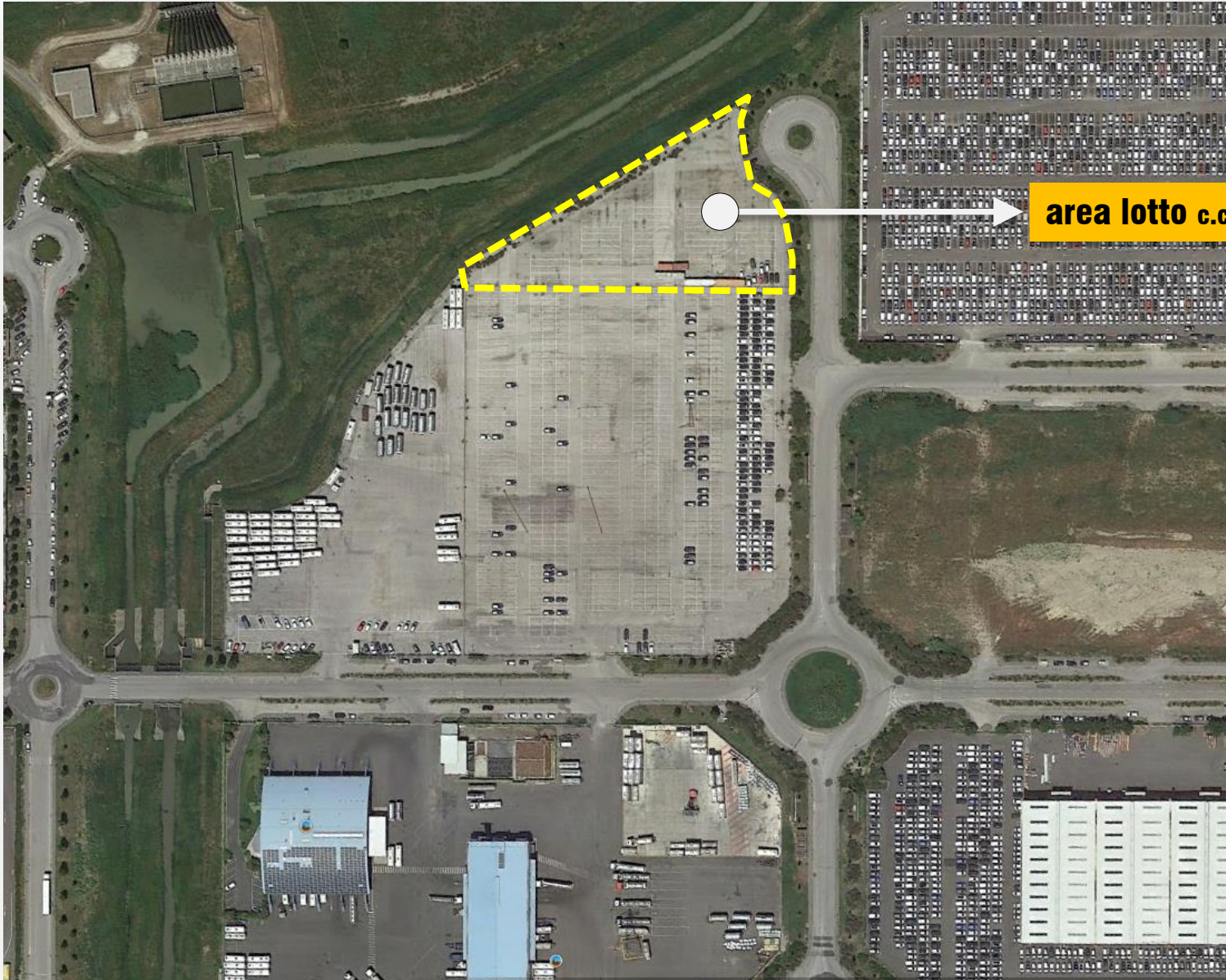

area lotto c.ca mq 5.450

Situazione edilizia

Visura catastale



Direzione Provinciale di Livorno
Ufficio Provinciale - Territorio
Servizi Catastali

Visura per immobile Situazione degli atti informatizzati al 18/10/2019

Data: 18/10/2019 - Ora: 12.14.01 Fine

Visura n.: T138681 Pag: 1

Dati della richiesta	Comune di COLLESALVETTI (Codice: C869)
Catasto Terreni	Provincia di LIVORNO
	Foglio: 14 Particella: 428

Area di enti urbani e promiscui

N.	DATI IDENTIFICATIVI			DATI CLASSAMENTO					DATI DERIVANTI DA	
	Foglio	Particella	Sub	Porz	Qualità Classe	Superficie(m ²) ha are ca	Deduz	Reddito		
1	14	428		-	ENTE URBANO	54 50		Dominicale	Agrario	Variazione del 18/07/2013 protocollo n. L10117232 in atti dal 19/07/2013 presentato il 18/07/2013 (n. 117232.1/2013)
Notifica						Partita	1			

Mappali Fabbricati Correlati

Codice Comune C869 - Sezione - SezUrb - Foglio 14 - Particella 428

Unità immobiliari n. 1

Tributi erariali: Euro 0,90

Visura telematica