

**Agenzia delle Entrate  
CATASTO FABBRICATI**  
Ufficio provinciale di  
Livorno

Dichiarazione protocollo n. LI0087800 del 05/12/2019  
Comune di Collesalvetti  
Via Delle Colline (vicarello)

civ. SNC

Identificativi Catastali:  
Sezione: Foglio: 13  
Particella: 149  
Subalterno: 603

Compilata da:  
Viagi Alessandro Paolo  
Iscritto all'albo:  
Ingegneri  
Prov. Firenze  
N. 4365

Scale: n.1  
Scala 1: 1000

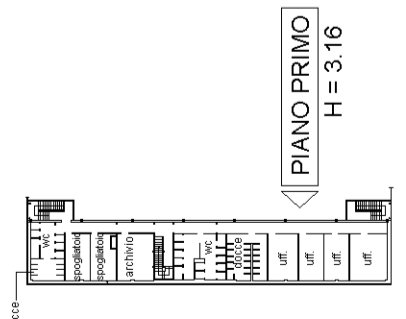
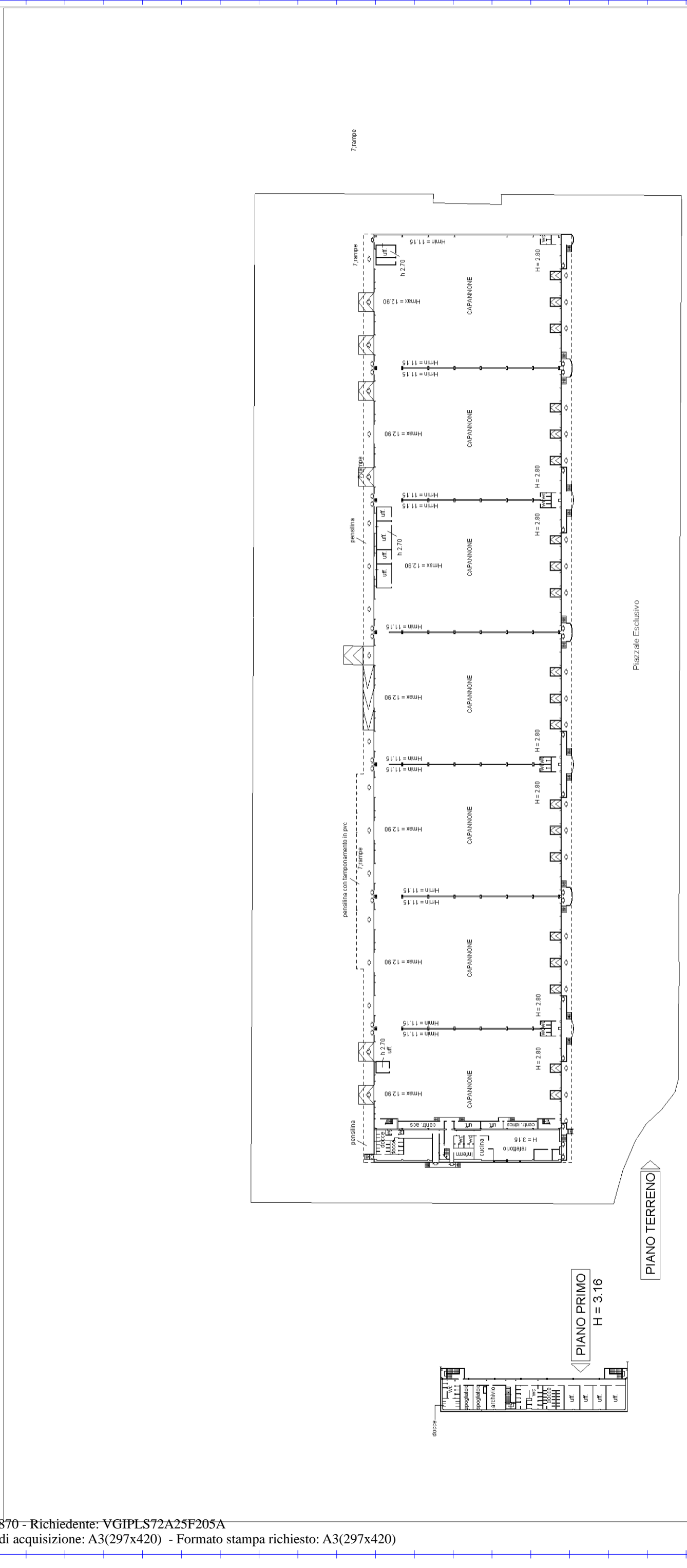

PIANO TERRENO

PIANO PRIMO  
H = 3.16