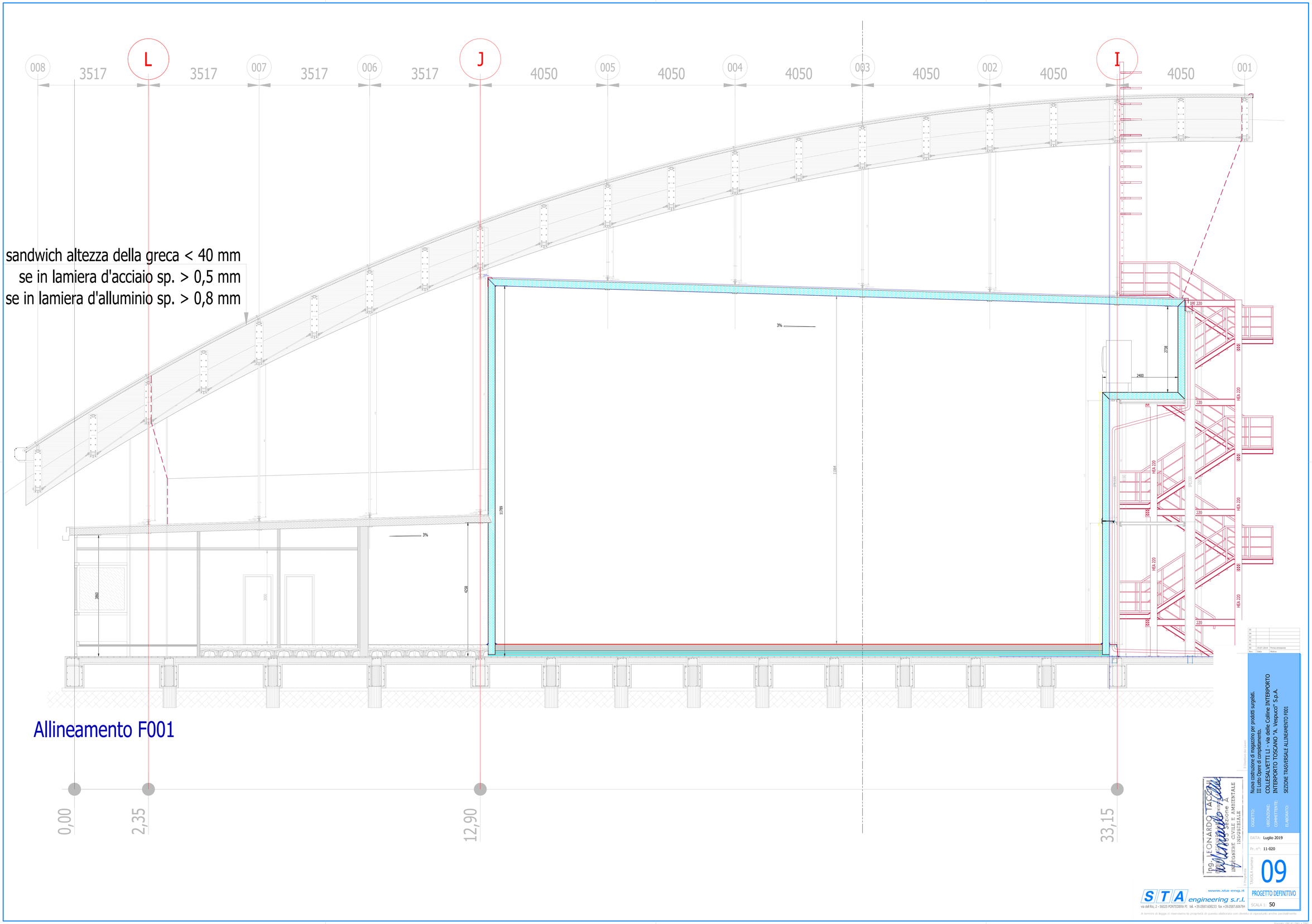

Ing. LEONARDO TACCINI
Dottore Ingegnere
Sezione A
INGEGNERE CIVILE E AMBIENTALE
INDUSTRIALE

Il Proprietario dei Lavori

Rev.	Data	Motivo
01	19.07.2019	Prima emissione

OGGETTO: Nuova costruzione di magazzino per prodotti surgelati. III Lotto Opere di completamento.

UBICAZIONE: COLLESALVETTI LI - via delle Colline INTERPORTO

COMMITTENTE: INTERPORTO TOSCANO "A. Vespucci" S.p.A.

ELABORATO: SEZIONE TRASVERSALE ALLINEAMENTO F001

DATA: Luglio 2019

Pr. n°: 11-020

Il Proprietario

TAVOLA numero 09

PROGETTO DEFINITIVO

SCALA 1: 50

STA engineering s.r.l.
www.sta-eng.it
via del Rio, 2 - 56025 PONTEDERA PI tel. +39.0587.608233 fax +39.0587.606784

A termini di legge ci riserviamo la proprietà di questo elaborato con divieto di riprodurlo anche parzialmente

Formato UNI A1 (841 x 594)